THE WOLF & THE LAMB: A SONG

Timing: variable depending on how far you want to go with it
Format: whole class activity
Prior knowledge recommended: sound lab games, + one of the literacy activities

Back track available here:
http://www.chansons-net.com/index.php?param1=EN00545.php

LE LOUP ET L'AGNEAU

Léon-Robert Brice / Sur une fable de La Fontaine

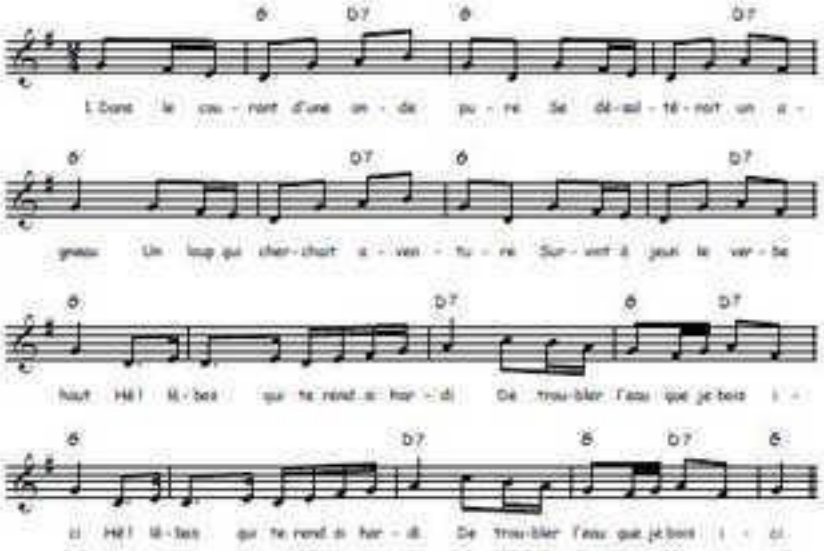

2. Ne vous mettez pas en colère
Répond l'agneau, considérant
Qu'il se tient et se désaltère
Beaucoup plus bas que le courant
Je ne puis en aucune façon
Troubler par là votre eau de boisson

3. Le loup reprit: vas-tu te taire
Tu troubles l'eau, j'en suis vexé
Je sais de plus une autre affaire
De moi tu médis l'an passé
- Moi, comment, je tète encore ma mère
Et l'an passé je n'étais pas né

4. Si ce n'est toi, c'est donc ton frère
- Je n'en ai point - C'est l'un des tiens !
D'ailleurs vous ne m'épargnez guère
Vous vos bergers et vos chiens
Là-dessus, et sans autre procès
Le loup l'emporte au fond des forêts